

日本の美しいかたち



袖

kosode

Spring
2013
Vol. 56
Kimono Life Style Magazine

Invitation to Kyoto

京都への誘い



新春きものパーティ&ブリリアンツ地区大会
グランプリはアメリカのエミー賞授賞式にご招待



京都への誘い

Invitation to Kyoto

伊勢神宮と出雲大社の遷宮が奇しくも重なる2013年は、何やらスペシャルなことがある予感。世界遺産にも指定されている京都・賀茂御祖神社(通称 下鴨神社)に昨年のブリリアンツ全国大会に出場した4名がきものでお出かけしました。

モデル/後列向かって左から大西奈央さん、宝田栄子さん、前列向かって左から成文さん、志村永子さん

撮影/森山雅智 着付け/石山美津江
ヘア&メイク/松原志津枝 ロケ地/下鴨神社
掲載モデルへの出演依頼・問合せは/メインステージ tel.03-3216-0014

新年おめでと〜ございませす。

私が21歳で起業して、おかげさまで今年3月で30周年を迎えます。その時、その時は、いつも大変で苦しい思い出しかありませんが、この30年間は本当に“あつ”と間違ったように思います。皆様に助けられ、ご支援をいただいて、どうかここまでやって来たように思います。

そして、皆様にご利用いただきました「無料きもの着付教室」は、今年で27年目を迎えました。福岡市の3つの教室(天神、西新、香椎)からはじまった事業ですが、いまでは全国に400教室を越える規模になりました。

これを期に、従来の15回のカリキュラムを8回への変更と、この会報誌「KOSODE」を7万冊から17万冊への増刷を決定し、多くの皆様にお届けすることにさせていただきました。進化したKOSODEをお楽しみいただければ幸いです。

弊社は、2006年9月にジャスダック証券取引所に上場させていただき、2012年2月には、東京証券取引所市場第二部に上場させていただきました。その都度、生まれ変わるような思いでしたが、2011年11月に一大決心をし、お客様により近い企業「顧客参加型企業」を目指すという方針転換を図り、昨年2012年からは、お客様だけが出演するテレビCMを展開してまいりました。キモノをもっと身近に感じていただいて、特別ではない「いつもの装い」にさせていただけるようにという思いを込めて邁進しております。

さらに、今年は修了生の皆様による「超・CM」1,000人CMを、1月中旬より全国で放映を予定しております。ベストコメント100選も弊社ホームページに掲載させていただきました。進化した日本和装を、お楽しみください。今年も、よろしくお願ひ申し上げます。

2013年1月

日本和装ホールディングス株式会社
代表取締役社長 吉田重久

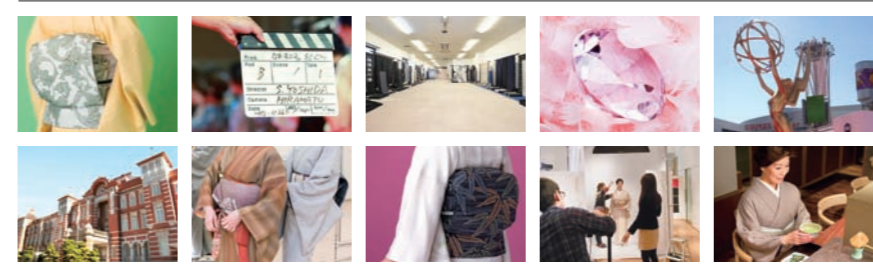

日本の美しいかたち
kosode
Spring 2013
Vol. 56
Kimono Life Style Magazine
contents

3	INVITATION TO KYOTO 京都への誘い
8	新春パーティ&ブリリアンツ地区大会のお誘い メインステージ企画 美人塾
11	「超着付け」教室レポート マエストロ・プレスクール誕生
12	「超着付け」教室レポート
14	「無料きもの着付教室(8(エイト))」 ご紹介キャンペーン
15	きもの美人 キラリー御召特集
16	日本和装IR便り その3
18	きもので歩く 大人の丸の内
19	イベントフラッシュ
24	男きもの会員募集
26	贅沢な時を、京都で 無量寿庵ご案内
27	季節のおしゃれ講座
28	突撃!隣の加盟店 井上
32	小袖LIVE
34	加盟店季節のおすすめ
36	読者の広場
38	プレゼント&アンケート
39	後ろ開き
2	誕生「無料きもの着付教室(8(エイト))」
3	超・CM 全会場撮影の記録

ようこそ、きものの国へ。

成文さん

広島局2011年修了生

「永住したいくらいに日本が好き」と語るのは、10年前に来日し今は大学院で「世界遺産の観光化」を学んでいる成さん。ニッポンのある色無地がクールな印象。「きものを通してたくさんの方ができただけでなく、自身の学びも深めています」



江戸時代のを復元した「唐車(からぐるま)」。上皇や皇后、摂政らが用いた最も格式の高い牛車。車内には畳がひかれ、乗車の際には後方から、降車の際には前方から降りる決まりが。

掲載モデルへの出演依頼・問合せは / メインステージ tel.03-3216-0014



しなやかに楽しんで。

宝田 栄子さん

京都局2011年修了生

白大島紬に油頭刺繍があしらわれた逸品。愛らしく跳ぶ蝶と「鍵盤も音符も描かれているのに最近気が付きました」とおおらかに笑う宝田さん。昨年は趣味で習っているシャンソンの発表会にも、きもので登場して拍手喝采を浴びたそうです。

境内、糺(ただす)の森を流れる小川。ナラ林を流れていることから「奈良の小川」と和歌に詠まれ有名に。「風そよぐ ならの小川の夕暮れは みそぎぞ夏のしるしなりける」(藤原家隆)

掲載モデルへの出演依頼・問合せは / メインステージ tel.03-3216-0014

目標は「きもののお母さん」!

大西 奈央さん

大阪局2012年修了生

三歳と二歳の男の子のお母さんでもある大西さんは花織風の御召で若々しく。全国大会では「記憶がないくらいに」緊張したそうです。今春迎える入園式はきものでと心に決めています。「子供の記憶には残ってくれるといいな」



葵祭の「斎王代の禊の儀」をはじめとした祓いの神事が執り行なわれる「御手洗池(みたらしいけ)」の前で。土用が近づくとこんこんと湧き出ることが京の七不思議の一つに数えられ、みたらし団子の発祥の地でもある。

掲載モデルへの出演依頼・問合せは / メインステージ tel.03-3216-0014

伝えたい、きものを 着られる幸せ。

志村 永子さん

高松局2011年修了生

フリーアナウンサーの経歴をもち、今は小豆島に暮らす志村さん。「きもの姿が一番自分らしい」と個性的な袖の訪問着を着こなして。「成長する子供の姿が励み。いつか日本の美や文化を発信する仕事ができたら」



賀茂斎院御所旧跡「葵の庭」には自生するフタバアオイの他、クちなしなどの薬草が栽培されている。特にカリンの古木が有名で「カリンの庭」とも。「忘れぬや あふいを草に ひき結び かりねののべの つゆの曙」(第三十一代 斎王式子内親王)

掲載モデルへの出演依頼・問合せは / メインステージ tel.03-3216-0014

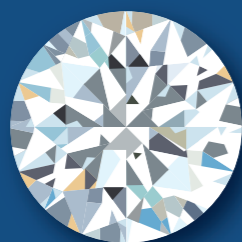

KIMONO BRILLIANTS BY NIHON WASOU

まずは地区大会にエントリーを!

- 10会場で合計3,000名様程度のご参加をお待ちしています。
- 地区大会出場者の3~4名様に1名様割合で全国大会へのキップを得ることができます。
- 今回は第1回~5回の全国大会入賞者(グランプリ、準グランプリ、特別賞)はシード権を持ち、地区大会を経ずに全国大会に出場ができます。

2013年「新春きものパーティ」&「ブリリアンツ地区大会」日程

開催時間/13:00~ 参加費/無料 締切/開催2週間前

地区	開催日	予定会場	地区	開催日	予定会場
北海道	1月31日(木)	札幌グランドホテル	名古屋	1月27日(日)	ウエスティンナゴヤキャッスル
仙台	2月15日(金)	仙台国際ホテル	大阪	2月12日(火)	ホテル阪急インターナショナル
さいたま	2月22日(金)	浦和ロイヤルパインズホテル	神戸	2月3日(日)	神戸メリケンパークオリエンタルホテル
東京	2月11日(月)	ザ・プリンスパークタワー東京	広島	1月29日(火)	リーガロイヤルホテル広島
横浜	2月25日(月)	ホテルニューグランド	福岡	2月5日(火)	ホテルオークラ福岡

今年の前夜祭は「講師ブリリアンツ!」 昨年は、スーパーブリリアンツ選出で盛り上がった全国大会前夜祭。今年は「講師ブリリアンツ」を予定しています。参加申込み方法などが決まったら、HP等でお知らせします。

今すぐ、参加申込みを

TEL ☎ 0120-154-829 FAX ☎ 0120-154-820 インターネット www.kosode.jp

受付/月~土 9:00~18:00(日・祝除く) ※携帯電話、PHSもOKです。

新しい年、きもの姿でお祝いしませんか?
お久しぶりのあなたも、お気軽においでください。

参加費
無料!

「新春きものパーティ」同時開催 「ブリリアンツ地区大会」のお誘い

1月27日~2月25日、全国10会場で開催される
「新春きものパーティ」同時開催「ブリリアンツ地区大会」(軽食付/参加費無料)。
もう申込みはお済みですか?
パーティ、地区大会出場、観覧すべて「無料」。
毎年ご参加いただいている方はもちろんですが、
今回、久しぶりに小袖をご覧になり、お知りになった方も大歓迎です。
お一人様でも楽しんでいただけるよう
「お一人様コンシェルジュサービス」も用意しています。



今年のブリリアンツはココがスゴい!

- 全国大会(8月・東京で開催予定)で各部門グランプリ受賞者4名を、今年9月22日(予定)にロサンゼルスで行われるエミー賞授賞式にご招待。
- ◎ハリウッドスターも歩いたレッドカーペットを歩きます。
- ◎往復ビジネスクラス、リムジン送迎などすべてがセレブ待遇です。

- 地区大会からテレビ取材が入り、30分の番組としてオンエア。
- ◎出場される方はもちろん、観覧の方もテレビ出演の可能性が…。
- ◎プロダクションによるモデルスカウトも行われます。(中高年モデルのニーズ多し)

エミー賞とは
1948年に設立され、第1回が1949年1月25日にハリウッドで開催され、2013年で65回目を迎えるTV業界の最高峰ともいべき祭典。エミー賞は、世界の放送業界において顕著な実績のあった番組や俳優、プロデューサー、制作技術者に贈られる。放送業界で最も権威と歴史のある賞。Academy of Television Arts & Sciences(ATAS)のメンバーと審査委員会の投票により決定され、その授賞式の模様はアカデミー賞と同じく全米で放送される。その第65回「エミー賞授賞式」はAXNにて日本独占放送されます(2013年秋放送予定)。AXNとは、ソニー・ピクチャーズ・エンタテインメントが運営している、海外ドラマ専門チャンネルです。

「美人塾」で磨きをかける！



一番あなたらしいスタイルをフォトグラファーとヘアメイクが演出

普段でもステージでも“もっとカッコよく”

プロのモデルからも絶大な評価を受けている「プロモデルスタジオ」と提携した新しい講座です。モデルを目指す方はもちろん「ステージや撮影時の立ち居振る舞いを身につけたい」「満足できる写真を撮りたい」、そんな思いを叶える2日間。きっと、あなたの新しいステップになります。開講に先がけてメインステージ所属の修了生モデルに体験レッスンを受けてもらいました。

Lesson 1
ウォーキング
レッスン



講師は清水春名さんと芹沢佳代さん。東京・神戸コレクションを始め、ミスコンテストの優勝者を数多く指導しているウォーキングポージングスタイリストです。「こう見せたいというイメージが何より大切。優雅に見せたいですか？それとも爽爽と？」と聞かれて、修了生モデルたちは「……」。けれども「歩幅は、目線は、ターンの仕方は」と鏡張りのスタジオを何度も往復するうちに、すっかり立派なモデルに。

◎実際のレッスンは2時間。洋服でのウォーキングも行ないます。

Lesson 2
フォト
シューティング



「口角の上手な上げ方は——」まずは表情レッスンを受けてから、いよいよ撮影スタートです。代表して臨んだのは百瀬和さん。「撮られるのって本当に苦手」とやや緊張しながらの体験となりました。フォトグラファーは雑誌や広告業界で活躍している和田真典氏。撮影は、じっくり約30分間、時折モニターでチェックをしながら進みます。まさにカメラマンと一体になって作り上げていく“納得の一枚”になりました。

◎ご希望の方は、洋装の上半身も撮影可能です。モデル用のコンボジットシートにも最適。
◎プロのヘアメイクがつかます。また、着付けもプロの着付け師がフォローします。

Products
プロフィールカード
& CD-ROM



後日、プロの目でセレクトした写真を名刺型のカード(50枚)にしてお送りします。また撮影したデータはCD-ROMで納品しますので、ご自由に使えます。

◎掲載する情報(メールアドレスやフェイスブックURLなど)はご希望をお聞きます。
◎追加のご注文も可能です(別料金)。

■日時
1日目=ウォーキングレッスン 2月4日(月) 14:00~16:00
2日目=フォトシューティング 2月5日(火) or 6日(水)
ご希望日をお選びください。各日9:00~20:00の間の4時間です(お時間はこちらにお任せください)。

■場所 プロモデルスタジオ(東京都渋谷区)
■受講料 68,000円(2日間のレッスン、プロフィールカード50枚、CD-ROM)
■定員 15名限定(先着順)
■締切 1月末日
※お申込み人数が最小人数に満たない場合は中止させていただきます。

くわしくはHPで!
www.kimono-model.com
レッスンの様子や体験モデルたちの生の声も動画で公開中です。



資料請求・お申込みは
TEL03-3216-0014 info@kimono-model.com
「資料希望もしくは美人塾希望(お名前、電話番号、フォトシューティングの希望日2/5or6のどちらか)」をお知らせください。



テレビ、映画等、活躍するきものモデル誕生中!
まずは地区大会にエントリーください!



2011年 第4回きものブリリアンツ全国大会 in OSAKA



2012年 第5回きものブリリアンツ全国大会「Brilliant!Brilliants」



当日は特別販売会も同時開催されます。
全国大会へのキップを獲得された方々を中心に、レベルアップした着姿を提案します。

今すぐ、ご参加の申込みを

TEL ☎ 0120-154-829

受付/月~土 9:00~18:00(日・祝除く) ※携帯電話、PHSもOKです。

24時間受付
FAX ☎ 0120-154-820

インターネット
www.kosode.jp

袋帯5分、名古屋帯3分！ 「超・着付け」教室レポート

昨年10月に募集開始した「超着付け」教室。簡単、長持ち、スタイリッシュなこの教室には、全国で4千名に迫る「修了生の方」から応募が…。今回はその人気教室を潜入レポートします。



「へー」「あ、そうか」楽しげな声が続いてくる。ここは都内の品川イーストワン教室の木曜日夜間クラス。「仮紐はもうちょっと上の方がいいわよ」講師の梅田みゆき先生のテキパキした指導の声よりも、受講されている皆さんの声の方がにぎやかなほど。「目的を明確に持って来ている方が多いので、とにかく積極

的ですよ」と梅田先生も圧倒される熱心ぶりです。

「4年前に着付けを始めて、ランクアップ教室まで通いましたが、その後はしばらく休んでいました」そうおっしゃるのは保知恵子さん。「でもDMにあつた、超」という字に目が点になってしまい、すぐに申し込んだんです。ベルトを使うつて書いてあつたのですが、教わつてみたら想像とまるで違って（笑）使いやしくてびっくりしました」と眼鏡の奥の瞳をキラキラさせながら答えてくださいました。「15分で着られるようになりそうですか？」との少し意地悪な質問に「今はまだ無理ですが、でも、できそうな予感がします」と

力強く宣言。「気楽に着られるようになったのが何よりも嬉しい」とも。

「着付けとヘアメイクで2時間かかってたんですよ」と大野志保子さんは明るく打ち明けます。「半信半疑でしたけど、少しでもきれいに、そして速く着付けることができましたら、と思って受講しました。「超・着付け」はまだ練習中。でも準備にかかる時間は約半分になりました！それに体型に合った補正やお直し方法は、即、役立っています」

崩れもしません。それに、苦しくありません。すごいですよ」と満足笑顔で。「まだ70点かな」とおっしゃいますが、とても素敵な着姿でした。

「着ただけでは出かけられないのよ」と梅田先生は授業の最後に伝えます。「ちゃんと鏡を見て、頭の先から顔、衿元、衿先、足元まできちんと確認して。ラクをするのと手を抜くのは違うのよ」それこそが「超・着付け」の極意なのかもしれません。

「きものを着るとまわりの方まで喜んでくださるのがいいですね」と穏やかに微笑む前田洋子さんはランクアップに加えて中級コースに2度通った上級者。「毎回、自分なりにポイントを見つけて帰ってからもじっくりと復習しています。コツを集中的に学べるのがいいですね」と、すっかりマスターされているようで、まわりの方にアドバイスされている場面もありました。

紅花紬を優しく着こなす松浦美麗さんは「ブリリアントの方たちがきれいに着こなしているのを見て羨ましくて」受講を決意。「小物が少なくて楽に着られるだけでなく、着

さて日は変わって日本橋・人形町。この日は5回目の授業「コーディネート」の秘密「長嶋成織物の講義」がありました。「まずは京都、二保堂のお茶をどうぞ」と長嶋孝樹さんの軽快なあいさつに誘われて、ほっと息。今回のメインテーマは「カラーを学ぶ」。「昔がブラスのコーディネートなら今はマイナスが主流」「ブルーでもたたくさんの色があつて、ほら、顔色が違うのわかりますか？」カラーのドレープを使つての説明に、皆さん身乗り出して聞かれています。長嶋成織物にある3千もの糸見本にため息をついたり、泥金錦の帯の中に隠された様々な色の糸をルーペで見たりと「色」についての見識を深めた1日でした。



松浦美麗さん 大野志保子さん 前田洋子さん 保知恵子さん



超・着付けとは？
日本和装初の画期的な教室「ブリリアントの秘密」。その着付け方法は、簡単、長持ち、スタイリッシュ！15分でフィニッシュも夢じゃない！「着付けに時間がかかってしまうので、つい、きものから遠ざかってしまう」修了生たちの熱いニーズに応えた教室となる。週1回・全6回・受講料無料。第2期生の募集は3月にHPでお知らせする予定です。どうぞ、お楽しみに！

「修了」から「卒業」へ
あなたは「もういちど習う?」「友人に紹介する?」

誕生「無料きもの着付教室 8」

「修了」から「卒業」へ。それは美しいきもの姿に「修了」はないとの思いから。
まず無料きもの着付教室を「卒業」して、さらにスキルアップをするコースをたくさん用意しました。
今までの「無料きもの着付教室」を修了または途中でおやめになった人も通っていただけます。

無料きもの着付教室 8 (全8回)

きもの、帯、小物…。「着かた(方法)」だけでなく、「着こなし(表現)」も学ぶことで、きれいな着姿を目指す「着付教室」です。
簡単、長持ち、スタイリッシュな新しい着付けを8回という短期間で習得できます。

新カリキュラム

- ① オリエンテーション・担当講師ごあいさつ
- ② キモノの着かた(基本編)
- ③ 帯の結び方(基本編)
- ④ 帯の結び方(応用編)
- ⑤ キモノの着方(応用編)
- ⑥ オシャレな着こなし
- ⑦ 若く見られる着こなし
- ⑧ 和装の所作とチェックポイント

※期間中「コーディネートセミナー」を開催します。

卒業後のオプションレッスン(無料)

ゆかたの着かたと半幅帯の結び方	全1回
娘のため? 着せ付け講座	全3回
フォーマル講座/留袖の着付け	全3回
ランクアップ	全3回
黒紋付の着かた(名古屋帯)	全3回

30年ありがとう記念キャンペーン

「新教室、紹介しました、されました」

今春、誕生した「無料きもの着付教室 8」に紹介していただいた方、また紹介で受講された方、両方にプレゼントがあります。

「紹介で受講申込みされる時」

◎電話の場合

必ずオペレーターに「紹介者のお名前」をお伝えください。

◎ネットからの場合

「コメント欄」に必ず「紹介受講紹介者のお名前」をお書きください。

紹介キャンペーンのお礼

正絹帯揚げ1枚。紹介いただいた方、紹介で受講された方、両方に! ※柄はお選びになれません



「無料きもの着付教室 8」のお申し込み、お問合せは

TEL ☎ 0120-154-829

24時間受付
FAX ☎ 0120-154-820

インターネット
www.wasou.com

受付/月~土 9:00~18:00(日・祝除く) ※携帯電話、PHSもOKです。

「マエストラ」は日本和装の新しい講師。着付けの技術だけでなく、知識、所作、コーディネートなど、きものを着る楽しみをトータルで教えることを目指しています。そのマエストラの「プレスクール」(予備校)がスタートします。マエストラに興味があるけど、少し不安があったり、迷いがあったり…そんな方のために、まずは自分自身を磨き、自信を持ってマエストラ育成カレッジに入学していただくことが目的です。

マエストラ・プレスクール(全6回)

募集/札幌・仙台・さいたま・東京・静岡・名古屋・大阪・岡山・広島・福岡・熊本

自分磨きをして、ステップアップする。

マエストラ・プレスクール、開講します!



実際にマエストラ育成カレッジで指導にあたっている講師が担当します。

| カリキュラム |

- | | |
|----------------------|-------------------|
| ① 説明会・基礎の見直し(補正、小物) | ④ 品格のあるコーディネート |
| ② 着物の着方、帯結び(名古屋帯、袋帯) | ⑤ 洗練された着姿を目指すセミナー |
| ③ 変わり結び(角だし、半幅) | ⑥ 総復習(マエストラを目指して) |

	教室名	午前クラス	午後クラス	夜間クラス	開講日	アクセス
北海道	大通り	水・土	水・土	—	2/27~	時計台正面 地下鉄「大通駅」徒歩5分
仙台	仙台	月・木	月・木	木	3/14~	「仙台駅」徒歩2分
さいたま	さいたま新都心	月	月	—	2/25~	JR「さいたま新都心」駅徒歩1分
横浜	横浜スカイビル	水・金	水・金	水・金	2/13~	各線「横浜」駅直結 徒歩5分
東京	品川イーストワン	水・金	水・金	水	2/20~	「品川」駅 徒歩5分
	銀座	金	—	—	2/15~	「銀座」駅 徒歩3分
	新宿	金	金	金	2/15~	「新宿」駅西口 徒歩3分
千葉	西船橋	—	金	—	2/15~	JR「西船橋」駅 徒歩1分
静岡	静岡	日	日	—	2/24~	静岡駅徒歩3分・葵タワー
名古屋	ミッドランド	月・金	月・金	月・金	2/1~	名古屋駅徒歩1分
大阪	阪急梅田	火・金	火・金	—	2/5~	JR「大阪」駅、各線「梅田」駅徒歩5分
	岡山	岡山	金	—	—	2/15~
広島	倉敷	木	—	—	2/14~	倉敷市民会館 倉敷駅からバス10分
	リーガロイヤル	—	木・金	木・金	1/31~	広島紙屋町西駅 徒歩3分 リーガロイヤルホテル広島2F
福岡	天神	金	金	金	2/1~	西鉄福岡(天神)駅徒歩3分、地下鉄天神南駅徒歩1分、地下鉄天神駅徒歩5分
熊本	熊本中央	月	月	月	2/25~	熊本市電「通町筋」電停徒歩1分

マエストラ第3期生にインタビュー

芝崎みどり
さん

先生がすごく素敵にきものを着られていたので、「そんなにきれいに着られるようになるんですか?」と聞いたら笑顔で「努力次第です」と。なんでも努力なくては…と思いはじめたんです。

神保好子
さん

着付けを教えていただいて、イベントなどに参加するだけではなく、もうすこしきもの世界に踏み込みたいというのがあって、マエストラ教室に申し込みました。教えるというより、きもの楽しく着られるように伝えられるようになればいいかな、と思っています。



プレスクールの申し込み、お問合せは

TEL ☎ 0120-154-829

24時間受付
FAX ☎ 0120-154-820

インターネット
www.kosode.jp

受付/月~土 9:00~18:00(日・祝除く) ※携帯電話、PHSもOKです。

きもの美人

とっておきの一枚

—キラリ！御召特集—

徳川11代将軍家斉が好んでお召しになったから、とのいわれを持つ「御召」。織物の中でも別格の扱いをされてきた御召は、まさに、「こぞ」といふときの「お役立ち」きものナンバー1。今回登場する修了生たちのキラリと光る着こなしぶりをどうぞご覧ください。

撮影/林秀憲 ヘア&メイク/おおかみつえ 着付け/小田洋子



沖本 京子さん(広島局2007年修了生)

しほの厚い格子柄御召にグラデーションが美しい組み織りの帯。同系色の組み合わせがきもの上級者の装いです。きものでお友だちとお出かけしたり美術館に行かれたりと、きもの生活を満喫されています。



丸山 育子さん(横浜局2012年修了生)

黒と紫の格子を織り出した御召にバラ柄の帯を合わせて。ガーデニングがご趣味で実際にバラの栽培もされている丸山さんお気に入りの組み合わせは「バラを身にまとっている感じがして気分も上々です」。



永井 由紀代さん(名古屋局2010年修了生)

穏やかな色合いと随所にあしらった縫取に「目惚れをしてお求めになった御召は、お孫さんのお宮参りから普段のおしゃれにと幅広く活用されているそう。今回は捨松の帯を合わせて後姿をより個性的に」。



藤田 彩子さん(東京局2012年修了生)

横段に柄の入った御召をすっきりと着こなしつつ、合わせたのは竹久夢二のデザインをモチーフにした帯。たおやかな印象がとてもご本人らしいコーディネートに。「ゆくゆくは娘にきものを譲れたら」と夢も膨らみます。



井村 恵子さん(新潟局2010年修了生)

京からかみの唐長柄をモチーフにした御召は細かい市松が味わいのある地風。半衿に飾られたスワロフスキーがキラキラとまるで笑顔を反射しているかのよう。「シンプルなきものを帯で華やかにするのが私流です」



矢吹 恵さん(郡山局2011年修了生)

「かっこいい系に憧れて」選んだ御召は、深い色合いと縦に入った地紋が大人の上品さを演出。光の加減によって紺にも黒にも見える地色は御召ならではの。唐花文様の博多帯が粹になりすぎないコーディネートです。



大村 みゆきさん(さいたま局2012年修了生)

竹の繊維を織り交ぜた御召にダイヤ引箔の袋帯を合わせて。御召の独特の手触りと光沢が大のお気に入りだとか。「主張しすぎず、けれどもこだわりがあって、着ていてやさしい気持ちになります」

日本和装
IR便り その3

超CMに参加していただいた1000人の方！ ブリリアンツ持株会に入っただけです！



超CM撮影・東京会場 / 今回、超CMにご出演された方、すべてに入会資格があります(出演料受取を辞退された方をのぞく)。このチャンスを生かしてみませんか？

ブリリアンツ持株会に入会される方が増えています。積み立て感覚で株主になれる手軽さが、人気の秘密なのかも。今回は、よくいただく2つの質問にお答えしました。

Q なぜ、日本和装のCMモデルやブリリアンツ全国大会出場が入会資格なのでしょう？

A 持株会は法的に、会社の社員や役員、取引先のいずれかでないと利用できない制度です。CMモデルやブリリアンツ全国大会出場が入会資格なのでしょう？

ルやブリリアンツ全国大会に出場された方は「出演料」をお受取りいただくなど、日本和装と双方向のお付き合いをさせていただいています。それが「取引先」であると認められ「ブリリアンツ持株会」が出来たからなのです。

Q 持株会で買う株と、証券会社で買う株との違いは？

A 同じです。毎月、積み立て感覚で株を買いためていきたい方や、はじめに証券会社に口座開設するなどの手間が面倒な方、日本和装の株主になりたいけれど手続きがわからないという方に持株会をお勧めしています。

ブリリアンツ持株会とは？

- (入会資格)
- 過去5回のブリリアンツ全国大会に出場されたことのある方 (対象:約600名様)
 - 日本和装のCMに出演されたことのある方 (対象:約1,200名様)
- (持株会のメリット)
- 株主になるということは、その会社のオーナーになること。比較的少額の投資(月々3,000円〜)でオーナー感覚を実感することができます。
 - 毎月の「定額」投資は、株価の単純平均より安く株を増やすことが期待できます(いわゆるドルコスト平均法)。
 - 月々3,000円から始められて、いつでも金額は変更できます。持株会の実務は当社主幹事証券会社の野村證券です。
 - 入会時に証券口座を開設する必要がありません。



日本和装ホールディングス株式会社(証券コード2499)の株式は、現在「東京証券取引所第2部」で公開取引されています。(写真は2012年2月27日、当社の上場日のものです)

ブリリアンツ持株会 Brilliant Stockholders Club

ブリリアンツ持株会のお問合せ・資料請求先
IR担当:大森
tel.03-3216-0070
ir-info@wasou.com

【IRとは?】
Investor Relationsを略して「IR」。企業が、株主や投資家のみなさまに、投資のための判断に必要な企業情報を、適時、公平、継続して提供する活動のことをいいます。当社では、IR担当社員、大森由貴子も修了生です。IRブログ <http://ir.wasou.com/> 日本和装HPからリンクしています。



訪れる人を温かく迎えてくる
東京駅赤煉瓦駅舎や、緑が繁る並木道に
スタイリッシュなお店が並ぶ丸の内仲通り、
注目のアートスポットなど、
今、丸の内は最もおしゃれで洗練された街。
まるでパリやニューヨークのような
雰囲気漂わす憧れの丸の内に、
凛と背筋を伸ばして出かけてみませんか。

撮影 / 林秀憲
着る人 / 2005年新宿局修了生 関本 郁子さん
2012年千葉局修了生 杉本 洋子さん
着付け / 長谷川 君江(講師)
ヘアメイクスタイリング / 松原 志津枝
構成文 / 林みち子

きもので歩く 大人の丸の内

ここはまさに都会のオアシス！

丸の内ブリックスクエア一号館広場
丸の内パークビルディング、三菱二号館美術館、アネックスを有する丸の内ブリックスクエアの中庭的スポットが弓館広場。遊歩道のように巡らした小径には、緑豊かな木立や美しい草花、彫刻が配され、心地よい風が通り抜けるまさに丸の内のオアシスです。
千代田区丸の内2-6-1 ☎03-35218510(丸の内コールセンター)





千代田区丸の内1-9-1

創建当時の風格ある姿に復原された 東京駅丸の内駅舎

創建当時の風格ある姿に甦った、赤煉瓦造り3階建ての東京駅丸の内駅舎。丸の内南口と北口のドーム天井には、干支や鷲などのレリーフが施され、大正ロマンを彷彿とさせる壮麗な雰囲気醸し出しています。北口ドームの中にある東京ステーションギャラリーも必見です。

きもで歩く 大人の丸の内
威風堂々たる赤レンガ駅舎は丸の内の玄関
赤煉瓦駅舎の愛称で親しまれてきた東京駅丸の内駅舎は国の重要文化財。5年の歳月をかけて、約100年前の姿に復原された丸の内の玄関です。



千代田区丸の内1-9-1
☎03-5220-1111

クラシックな駅舎内の名門ホテル 東京ステーションホテル

丸の内駅舎とともに新しく生まれ変わった東京ステーションホテルは、歴史と伝統を誇る名門ホテル。駅舎の外観と調和するヨーロッパクラシック調の洗練された館内で、優雅な旅時間が過ごせます。6タイプの多彩な客室に加え、ロビーラウンジやレストラン、バーも充実。



▼「奇跡のクラーク・コレクションノワールとフランス絵画の傑作」展の開催は2月9日～5月26日
[ビエール＝オーギュスト・トルノワール「劇場の機軸席（音楽会にて）」1880年、油彩/カンヴァス、クラーク美術館蔵]



Image © Sterling and Francine Clark Art Institute, Williamstown, Massachusetts, USA

千代田区丸の内2-6-2
☎03-5777-8600 (ハローダイヤル)
開館時間／木曜～土曜 10時～20時
火曜・水曜・日曜・祝日 10時～18時
(入館は閉館の30分前まで)
休／月曜(祝日の場合は翌日)年末年始
展示替え期間
入場料／展覧会ごとに設定

三菱一号館美術館

1894年に英国人建築家ジョサイア・コンドル設計により建てられた煉瓦造りの建物を、可能な限り忠実に復元した三菱一号館美術館。2010年開館以来、19世紀の近代美術を中心に、現代にも通じるテーマで展覧会を開催。展覧会とともに、館内の重厚な雰囲気も満喫して。

明治時代の洋風建築を復元した
重厚な佇まい

高い天井とレトロで開放的な雰囲気が魅力 Café1894

千代田区丸の内2-6-2
☎03-3212-7156
営業時間／11時～23時(L.O.22時)
金曜のみ(祝日を除く)26時まで
(L.O.23時※23時以降はバートタイム)
休／1月1日、臨時休業あり



きもで歩く 大人の丸の内 とっておきのアート空間で 名作に親しむ

丸の内に点在する美術館の中から、とっておきの2館をご紹介します。都心の賑わいから一歩離れて、心ゆくまで素敵なアート時間を。



千代田区丸の内3-1-1 帝劇ビル9階
☎03-5777-8600 (ハローダイヤル)
開館時間／10時～17時
金曜は19時まで(入館は30分前まで)
休／月曜
(祝日および振替休日の場合は開館)
年末年始、展示替え期間
入場料／一般1000円

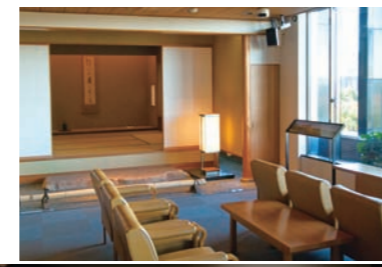

ゆつたりとした和みの館内で 日本や東洋の古美術を鑑賞 出光美術館

日本や東洋の古美術を中心に、出光興産の創業者・出光佐三氏が収集した美術品を公開するために開館した出光美術館。皇居周辺が一望できる休憩スペースの脇には茶室「朝夕菴」を設え、季節に合わせた茶道具を展示。心地よくゆつたりと古美術鑑賞を楽しんで。



▲中近東コレクションから厳選した陶器、金属器、ガラス器などを展示する「オリエントの美術」展は1月11日～3月24日まで開催。[色絵人物文花口瓶 イラン 12～13世紀]



ミュージアムショップで人気の「御にほひ箱」は、桜(右)、武蔵野(左)ともに9500円



ベルギー・ブリュッセルの高級パティスリーが
楽しめるシヨップ&カフェ
ドウバイヨル
丸の内オアゾ店

ドウバイヨルはベルギーの
高級パティスリー。2人の
MOF(フランス最優秀職
人)の職人技を礎に手作り
されるデザートやシヨコラ
はまるで芸術品。本国の味
がそのまま伝わるカフェの
人気は、温かいパイとリン
ゴ、アイスクリームの絶妙
ハーモニー「フィユテポム」
(飲み物付)1300円。



千代田区丸の内1-6-4
オアゾ シヨップ&レストラン1階
☎03-5224-3565
営業時間/9時~22時(L.O.21時半)
休/無休(1月1日、2月第3日曜は除く)



ケーキ オ ショコラ 1575円



ケーキ オ ノア 1890円



千代田区丸の内2-6-1 丸の内パークビル ブリックスクエア3階
☎03-5218-0003
営業時間/昼 11時~14時半(L.O.14時)
夜 月曜~木曜・土曜 17時~23時(L.O.22時半)
金曜 17時~26時(L.O.25時)
日曜・祝日 17時~22時(L.O.21時)
休/不定休(丸の内ブリックスクエアに準ずる)

お茶屋の風情と
京おばんざいを堪能
京おばんざい&お茶屋
Bar
豆まる

京おばんざい中心の料理が味わえる
豆まるは、お座敷3室と壁に瓦を埋め
込んだテーブル席、和風バーの3タイプ
で店内を構成。月に一度、京都の舞妓
&芸奴さんとお座敷遊びが体験でき
る「舞妓ナイト」も開催。お茶屋の風
情が堪能できるお店です。ランチ数量
限定「豆まる御膳」は2500円。



ワインと一緒に味わう
絶品料理に舌鼓
ザ・ラウンジ

ワインに合う料理をコンセプトに、美味しい
洋風料理を提供するザ・ラウンジ。15種類のグ
ラスワインのほか、併設のワインシヨップエノテ
カ丸の内店から選んだボトルの持ち込みも可
(抜栓料1575円)。広島県大黒神島産生牡
蠣1365円(3P)、和牛頬肉の赤ワイン煮
込み2625円、サラダ・コンプレ2100円。



千代田区丸の内3-1-1 丸の内仲通り国際ビル1階 ☎03-6212-0202
営業時間/11時~19時 休/無休(年末年始を除く)

▼ほどよい渋みが後味をすっきりとさせる春限定の抹茶「長閑」は945円



きもで歩く 大人の丸の内
一流の味に
出逢える街
ここ数年どんどん進化を遂げる丸の内には、
一流の味が勢揃い。
選りすぐりのお店、女性にうれしい
こだわりの味をお届けします。

創業二九六年の日本茶専門店
一保堂茶舗 東京丸の内店

京都に本店を構える一保堂茶舗は、
1717年に近江出身の渡辺伊兵衛
氏が、京都にて創業した日本茶(京銘
茶)専門店。抹茶をはじめ玉露、煎茶、
番茶など、老舗ならではの品質な品揃
えが魅力です。併設の喫茶室「嘉木」
で、しばしつろぎのティータイムを。



千代田区丸の内3-4-1 新国際ビル1階
☎03-3201-6006
営業時間/11時~20時(イトインL.O.19時半)
休/年末年始(12月31日~1月3日)



1977年にパリに誕生したチョコ
レート専門店ラ・メゾン・デュ・シヨコ
ラ。厳選されたカカオ豆を用い、
熟練の技で丹念に手作りされた
最高峰のチョコレートがパリから
届く丸の内店には、パティスリー
類も豊富。イトインカウンター
も併設され、この上なく上品で洗
練されたパリの味が楽しめます。



アソルティモン・
メゾン
230g 8085円



タマナコ
16粒入 5460円

パリから届く上品で洗練された極上シヨコラ
ラ・メゾン・デュ・シヨコラ
丸の内店

今回のロケ地「丸の内」をきもで巡りませんか?
3月4日に着る機会のイベントを行います。くわしくは34ページをご覧ください。

お年玉! お宝! どっさり初売り市

2013年も素敵な年になりますように...そんな願いをこめて新作・お買い得商品の数々を景気よく大放しします。来てびっくりの超お値打ちの福袋も用意しました。ほかにも、お洒落なヘアアクセサリ、草履バックなど小物も多数入荷。日替わり超特価おすすめ品もお楽しみに!

開催日時 / 1/14(月)~1/27(日)
(土日開催) 各日10:30~14:30~
※事前に参加日時をお申込みください。

会場 / 日本和装研修センター(大阪)

参加費 / 無料

締切 / 開催日前日

特典 / きもの姿記念撮影(ポーズ指導いたします)。見本の中から好きなポーズを選んでモデル気分で記念撮影。今年最初のきもの姿を記念に残しましょう!(当日お渡しできます)



写真はイメージです

振り袖なんでも相談会

「振り袖が欲しいけど、どこに相談したらいい?どんな選び方をしたらいいの?」そんな不安と疑問を解消!ご家族お揃いでお気軽にお越しください。下見だけでも大歓迎!もちろん購入も可能です。

開催日時 / 1月中旬~2月下旬の土日祝
詳しくは大阪局(06-6882-0099)まで。

会場 / 日本和装研修センター(大阪)

参加費 / 無料

特典 / 振り袖の仮着付け姿を写真撮影(当日2枚プレゼント!)



キラリ輝く☆根付づくり

スワロスキーを使った根付づくりを体験できます。上品な輝きはおしゃれにパーティにと重宝しそう。ダイヤモンド引箔を中心とした河瀬満織物の新作帯も見ていただけで心踊ります(購入も可能)。

開催日時 / 2/3(日)・4(月)
各日10:30~、14:30~

会場 / 日本和装研修センター(金沢)

参加費 / 2,000円(材料費として)

締切 / 開催日前日



写真はイメージです

色でハッピー! カラーセラピー講座

選んだ色で内面を見つめるカラーセラピーで新年を気持ちよくスタートしませんか?マンツーマンのカウンセリング付きです。忙しかった年末年始のご褒美に心も体も癒してあげましょう。きものや帯の購入も可能です。

開催日時 / 1/22(火)・24(木)
各日14:00~、18:30~

会場 / 日本和装研修センター(岡山)

参加費 / 無料

締切 / 開催日前日



Events Flashのお問い合わせ・お申し込みは

TEL ☎0120-154-829

受付は月~土 9:00~18:00(日・祝除く)
※携帯電話、PHSもOKです。

FAX ☎0120-154-820

受付は24時間

インターネット
www.kosode.jp

全国各地で行なわれている日本和装のイベントからピックアップ!それぞれのイベントの見どころやおトクどころをお伝えします。
(修生生などの地域のイベントにも参加可能です)

新春、フレンチできものパーティ

年初めらしく華やかに盛大に行なわれる恒例のパーティです。今年の会場は、パリ16区の邸宅をコンセプトに昨秋にオープンしたばかりのフランス料理店。重厚な扉を開けると、まるでパリのプチホテルを思わせる居心地のいい空間が広がり、仏の三ツ星レストランで修業を積んだシェフの手による美味しいコース...と、豪華づくしのパーティです。仲良しの皆さまとご一緒に、どうぞお出かけください。

(このイベントでは商品のご購入はできません)

開催日時 / 1/26(土) 12:00~14:30

会場 / メゾン エメ・ヴィペール(恵比寿)

参加費 / 8,800円(着席でフレンチのコース/ワンドリンク付)

締切 / 1/17(木)

定員 / 80名

Special!

日本和装PR部門・責任者の佐藤正樹による
「今年のブリリアントの傾向と対策」

今年の地区大会や全国大会はこれまでとちよつと違います。大切な傾向と対策を聞けるのはココだけかも!



長嶋孝樹の「キラキラ美魔女塾」

今号13ページにも登場の長嶋成織物、長嶋孝樹さんによる「美魔女」セミナー。「真の美人は足元から」そんな言葉もあるように草履のアレコレから10歳若く見られる色講座まで。とても貴重な機会ですので、ぜひ(きものや帯の購入も可能)。

締切 / 開催日前日

特典 / 群馬局発信のメルマガHANA*CLUBのメール画面を見せてくれた方にはプレゼントあり!

開催日時 / 2/21(木)・22(金)・23(土)・24(日)
各日10:30~15:00(予定)

会場 / 日本和装研修センター(高崎)

参加費 / 500円(軽食付)





贅沢な時間を、 京都で。

① 撮影/高嶋克郎(スタジオ パウ)

ご利用者の声

何度も利用したい宿です。

高橋都志子さん(東京局修了生)



「もう3回目の利用になります。今回は、私の友人と娘、それに娘の友人の4人で2泊しました。毎回思いますが居心地がとてもいいです。特に今回から入った電子レンジとテレビは嬉しかったです。朝にちょっとしたものを温めて食べられるのはやっぱりいいですね。お布団も清潔で暖かったです」

今度は友人とお花見の季節に…

井坂邦子さん(神戸局修了生)

「講師の井上先生と、今回、初めて利用しました。大徳寺で紅葉を見たり、フレンチのディナーを楽しんだり、と京都旅行を満喫しました。坪庭は風情があってとてもきれいでしたし、寝室は広々としていてぐっすり休めました。至れり尽くせり、まるで心が洗われるようでした。泊まりに行って本当によかったです。ぜひ、また利用したいですね」



**日本和装修了生だけの特典、
無料で京町家に宿泊できます。**
2009年の誕生以来たくさんの修了生にご利用いただいた「無量寿庵」。昨春秋には室内にテレビや電子レンジが設置され、さらに居心地がよくなりました。四條河原町にほど近く、祇園や東山にも徒歩圏内という立地。観光の拠点にしたり、のんびりと滞在したり、あなたならではの楽しみを見つけてください。



- ① 和室からのぞむ坪庭には京ならではの風情が。
- ② 京町家独特の明かり取りが美しい廊下。温もりに包まれて心やすらぎます。
- ③ 落ち着いた佇まいの玄関部分。ガレージ完備なものもアクティブな方には好評です。
- ④ 2階寝室のテレビ。旅先でのんびりと。
- ⑤ 台所に備えられた電子レンジと冷蔵庫にはアルコールも。ご自由にどうぞ。

ご家族で宿泊できるようになりました! 男性もOKに。

ご利用条件 / 日本和装「無料きもの着付教室」の修了生で、日本和装主催のイベントやセミナー(「無料きもの着付教室」のセミナーは除く)にて加盟店から1回につき40万円(税込)以上ご購入いただいた方に「ご宿泊券」をお渡しします。「ご宿泊券」は4名様2泊3日までのご宿泊にご利用いただけます(お一人様のご宿泊はご遠慮いただいております)。くわしいお申し込み方法は「ご宿泊券」をご覧ください。※無量寿庵は全室禁煙です。

時間 / 午後3時から翌日正午まで、最大2泊まで可能。

定員 / 1組4名様(5-6名様についてはご相談ください)までご利用可能。男性の方はご家族であれば宿泊可。

料金 / 宿泊費無料。お食事はご用意できません。

「無量寿庵」
京都市下京区松原通麩屋町東入石不動之町692-3
約140平方メートル・二階建て、ガレージ完備
www.wasou.com/kyoto/



おとこも「和装」でお洒落する!

男のきもの会員募集

「男きものプルミエクラブ」入会のお知らせ

入会金3,150円のみのご負担(1年更新/会費・更新料等一切不要)

特典

- ① 「男のきもの教室」が無料で受講できます。
- ② プルミエクラブが主催する「きものを着てのおでかけ」イベントに実費負担のみで参加できます。
- ③ 当社加盟店の商品(きもの、帯、小物)が会員価格でお求めになれます。

コース

午前教室(10:00~12:00) 日曜日

午後教室(13:00~15:00) 日曜日

夜間教室(19:00~21:00) 火曜日、金曜日、日曜日

日曜コースは2月17日、火曜コースは2月19日、
金曜コースは2月22日に開講(スタート)予定。

※振替受講も可能です。※応募者多数の場合は、増設の可能性があります。
www.kosode.jp/mens をチェックしてください。

会場/日本和装 品川イーストワン教室

東京都港区港南2-16-1

イーストワンタワー21F

JR「品川」駅港南口から徒歩3分



お問い合わせ
お申し込みは

TEL ☎0120-154-829

受付は月~土 9:00~18:00(日・祝除く)
※携帯電話、PHSもOKです。

メール mens@wasou.com

男のきもの教室の体験談

野中 秀樹さん

きものが着たいなあと思っていた頃、ちらしでこの教室を知り、粋(いき)を求めて通う決断を。落語が大好き。「梅田先生が気さくでおもしろく、楽しく通えました」「自習が大切だと思いました」。



入江 則裕さん

丸の内にある某企業のトップであり、フルート演奏をはじめ多才な趣味人である入江さん。華道を習いはじめていたころ、日経を見て教室の存在を知る。奥様もきものを着用されるので「お正月は夫婦できものを着たい」。



わたしたちが
指導します。

日本和装「男きもの指導養成講座」を修了し
「男きものスペシャリスト」としての資格を持つ
指導員が講座を担当します。

季節の
おしゃれ講座

一枚のきもの変化を楽しむ

新たな年を迎え、今年の「コーディネート計画」に心を躍らせている方のためにお届けする春の着回し術。今回は中川麗さんと竹村珠代さんにお気に入りの装いでご登場いただきました。帯や小物で表情を変える、多彩な着こなしをお楽しみください。

きもの帯／となみ織物

ひと目で気に入った鮮やかな紅花紬は春先に大活躍。
黄色は大好きな私のラッキーカラーです



中川麗さん
千葉県2007年修了生

川さんはご主人と二人のお嬢さんの四大家族。お子さんたちの育児に追われる中、たまたま目にした日本和装のCMに惹かれて着付教室に応募されたといいます。

「和服好きだった祖母の影響で幼い頃からきものに親しんできましたが、年子の子育てに忙しくて、着付けを学びたかったということも忘れていました。そんな時CMを見てきものの記憶が甦えり、一念発起してお教室に通いました。きものを着ることが楽しくて、幼稚園のお迎えに始まり、現在は小学生になった娘たちの学校行事にもすべて和服で参加。今ではすっかり、きもののお母さんです(笑)」



春の街角にひと際映える紅花紬に、段調子のすっきりとした織り柄が結びやすさを誘う袋帯を取り合わせ、軽やかな着姿を演出しました。部分的に金銀糸を織り込み、段を形成する線の幅を変えたり、かすれたような表現を施すことで、シンプルながらも味のあるひと品です。春霞のような淡い色調の帯揚げと丸衿けの帯締めで、やさしい趣をプラスして。
帯／加納幸
帯揚げ／となみ織物 帯締め／加納幸



黒地にくっきりと際立つ幾何学模様が印象的な袋帯は、カジュアルな装いにぴったり。鮮やかな紅花紬と黒地帯との美しいコントラストに個性が薫る、凛とした装いです。経糸で柄を表現する経錦を基盤に織り上げたこの袋帯は、薄くてコシがあり、軽快な結び心地が楽しめます。抹茶色の帯揚げとオレンジの帯締めで彩りを添え、都会的な雰囲気仕上げて。
帯／となみ織物
帯揚げ、帯締め／となみ織物

1
PATTERN
軽やかな装いを約束する
シンプルな段調子の袋帯



2
PATTERN
インパクトのある斬新な袋帯で
個性薫る着姿を演出



ONE MORE
TECHNIQUE

遊び心を添えた
変わり結びで
後ろ姿をランクアップ



まずて先を長く取って結び、帯枕は使用せずお太鼓の上の部分にタックを取って紐で山を作ります。次にて先を屏風たたみにして整え、お太鼓を作れば完成です。

ONE MORE
TECHNIQUE

リバーシブル帯の
反対面で
おしゃれ感を高めて



帯揚げと帯締めはそのままに、右の袋帯の反対面を用いた洋服感覚のコーディネートです。無駄のないモダンな取り合わせが、よりおしゃれ感を高めるひと揃い。

撮影／林秀憲 ヘア&メイク／おつかみつえ
着付け／石山美津江 構成文／林みち子



ONE MORE
TECHNIQUE

反対面は
金銀の七宝つなぎ。
小物の色選びがポイント



右の袋帯の反対面は、どんなきものとも好相性のすっきりとした七宝つなぎ。無地感覚の袋帯には帯締めの色を効かせて装います。帯揚げ、帯締め/となみ織物

1
PATTERN

きものと呼応する上品な袋帯で
統一感のある着こなしに



たおやかな印象の訪問着に、有職文様を現代的にアレンジした上品な袋帯をコーディネート。きものと帯の色を呼応させ、はんなりと女性らしさが漂う装いに仕上げました。極細の緯糸をしっかりと打ち込んだ紹巴織の袋帯は、しなやかな風合いと独特のコシが特徴。普段の外出からセミナー・マルなシーンまで幅広く活躍します。統一感のある小物を選んで。
帯/となみ織物
帯揚げ/竹村さん私物 帯締め/となみ織物

季節の
おしゃれ講座

一枚のきもの変化を楽しむ

装うたびに喜びを与えてくれる絞りの訪問着。
愛着のある袋帯で自分流の着こなしを楽しんでいます



きもの/青柳 帯/となみ織物

ONE MORE
TECHNIQUE

シックな小物に替えて、
落ち着いた
表情の帯まわりに



やさしい雰囲気仕上げた右の小物合わせに対して、こちらは渋めの小物をセレクト。シックで落ち着いた帯まわりを演出。帯揚げ、帯締め/竹村さん私物

2
PATTERN

上質な光沢が装いに品格を添える
朱子織の袋帯



さざ波のような縫い締め絞りの訪問着に、巧緻な織り柄と艶やかな光沢が魅力の袋帯を合わせて、より品格を与えた装いです。この袋帯は二万二千本の経糸を用いた朱子織で、上質な絹糸ならではの柔らかな質感がうれしい秀作です。ライトに当たると光沢が増し、パーティなど華やかな席にも最適。淡い小物で品よくまとめます。
帯/加納幸
帯揚げ/竹村さん私物 帯締め/加納幸

茨城局2008年修了生
竹村 珠代さん

お 子さんたちはそれぞれに独立し、現在はご主人とともに茨城県にお

住まいの竹村さん。着付教室の修了記念パーティで最優秀賞を受賞したことを励みに、きものを装うことで和の文化の継承に努めていきたいと語ります。
「着付けを習い始めた頃、主人から二つの約束を提案されました。和服を箆箭の肥にしないことと、主人ときもので外出することです。その約束を胸に、和服や小物を大切に、丁寧に扱っています。きものライフを楽しんでいます。きものや帯に込められた職人さんたちの想いと、私の想いが響き合うような作品に出逢えることに、心から喜びを感じています」





本社ビルにある展示会場は広く、ゆったりときもの世界に遊べます。通好みの名古屋友禅から米沢織をはじめとした軸、印伝染めのよき希少なもので、幅広い品揃えが特徴です。

この日、福島さんがお召しだったのは幻の牛首袖と言われている加藤改石のろうけつ染めの帯。井上さんでお求めになったもので「最初は派手かと思いましたが、この帯のおかげで昔の着物が蘇ったんです。帯によって印象がこんなに変わるなんて。コーディネート」の極意を教わりました。

「河村さんは笑いのなかに上手く商品売してらっしゃるといいますか(笑)押し付けなからいいですよ。そして何より話が面白くて、一日中聞いていても飽きないです」「いやいや、それは言いすぎです」とても自然なツーンショット。

撮影／上野浩次 ヘア／しばたかすみ(美容室ピリカラ)メイク／しばたゆかり(美容室ピリカラ) 着付け／長谷川慶子(名古屋講師)



「なかなか、きものや帯にはできなかった印伝ですが、十日町の機屋が染めるこの印伝は二万回こすっても大丈夫——」河村さんの滑らかな説明にうなずく福島さん。その表情がはあっと輝いたのは漆に朱肉を混ぜた「赤印伝」を見せられたとき。「私、真紅のバラが大好きなんです！」

突撃!隣の加盟店

井上 × 福島弥生さん

(名古屋局2007年修了生)



株式会社 井上
名古屋市中区錦2-14-12

名古屋に本社を構え、二昨年に創業百年を迎えた井上は老舗のきもの問屋。その歴史は、問屋街・長者町の中でも五本の指に入るのだとか。「主人が、きもの姿を見てみたいと言ってくれたのに背中を押されて教室に通ったんです」と明るく笑う名古屋の修了生、福島さんが今回のナビゲーターです。六年前に教室を修了後は、普段のお出かけから結婚式まで、特別な場面では常にきもの。「どこにでも着ていけるきものは本当に素敵。自分だけじゃなくて周りまで幸せにしてくれます。たくさん着ることで、大切な日本の文化を守り続けていきたいですね」。そんな福島さんに井上さんの印象を尋ねると「いつ来ても楽しいところ。それに河村さんはファンが多いんですよ」と。さてその理由は……

「筆筒」さおに藍一枚、つまりは、虫も寄せ付けず湿気も呼ばない藍のきものを重宝した先人の知恵なのだとか。日本最古の草木染でもある藍染めの奥深さに、福島さんも興味津々。「勝ち色でもありませんから運を呼びますよ」

多種多様な「米沢織」を前に。優しい色合いの紅花染めや艶のある御召が充実。それもそのはず「当社の一番古い仕入先が米沢です」と河村さん。滔々と語られる史実を織り交ぜた逸話には「河村さんの話を通して作り手さんの顔や手が見えるよ」とため息も。偶然にもこの日はおふたりとも米沢御召を着用でした。



人気講師活躍中!
営業部の河村(こうむら)蔵さんは、井上に入社以来23年間、きもの一筋に産地とお客様との間を結んでいる。名古屋を中心に活躍中。穏やかな人柄そのものの講義が人気。

井上では、センスのいいオリジナル和装小物が揃います。さりげない品の良さが目をひく印伝の草履とバッグ、うるこ柄の刺繍半衿も個性的で楽しいアクセントに。



きもの姿で、おもしろいこといっぱい！
日本和装の今をお伝えします。

品川局／オープニングイベント

オープニングセレモニー & 2013コレクション

品川イーストワンタワー21階におしゃれな空間が誕生！お祝いのミニパーティを開きます。「きものことも人生のことも(?)楽しく話しましょう」と梅田先生。見て楽しいセレクトコレクションも開催。商品の購入も可能です。お一人での参加も大歓迎！

来場者特典／軽食、飲み物
開催日時／1月27日(日)・28日(月)
各日13:00～、17:00～ミニパーティ
締切／1月23日(水)

品川に「きものバー」誕生!

品川、港、大田区に在住、在勤の方限定の社交場が品川局にオープン!きもの着用でいつでもお気軽にお寄りください。フリードリンクです。

オープン／月～土18:30～21:00祝休
(当日16:00までにお申込みください)
直通電話／080-3438-0029
くわしくはこちらのサイト(携帯)で
www.wasou.com/bar/

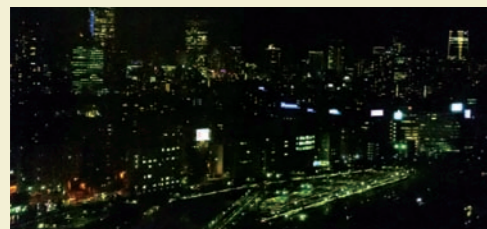

品川局 局長 梅田みゆき

巨大なターミナル駅にして、高層ビルが立ち並ぶ「品川」駅。港南口に品川局はあります。駅から局までは雨にぬれずに行くことができ、上層階にはインターコンチネンタルホテルも。都会的なスペースと夜景が自慢の局です。

「私が講師として長く勤めた九州から上京して来たのが約1年半前。マエストラ事務局長や男きもの教室を立ち上げたりと、文字通り右も左もわからない場所で必死にやってきましたところ、今度は局を任されることになり、もうどうしようかと(泣き笑い)。まだまだ顔見知りの方も少ないので、一人ひとりと関係を築いていくところから始めたいと思っています。まずはここ、品川局にいらしてください!」



東京で教えた修了生から。「信じられないけれど、私のイメージだそうです」と梅田局長



広くて開放的な品川イーストワン教室



千葉局 局長 磯野祥子

JRのターミナル駅「西船橋」駅前に位置する千葉局は以前より「船橋施設」として千葉の修了生にはおなじみの場所。今回のリニューアルでは、ビル外装の窓にサインを入れ、また内装も変更、施設と教室を行き来できるようにするなど、便利な空間になりました。

「西船橋の施設を中心にして柏と千葉を加えて展開する予定です。これまで以上に、生徒の皆さんに目も心も行き届くようにします。もちろん、千葉と言えば伝統ある“着る機会”。女性スタッフのアイデアあふれるイベントにも大いにご期待ください。女性が美しくなっていく様子を近くで見られるこの仕事は本当に楽しいです。講師で培った目線を大切にこれからも頑張りたいと思っています」



線路に面する窓に修了生モデルの皆さんが登場。道行く方の注目を集めています。



2つの教室とセミナー会場がつながりました(奥の扉)。

首都圏に5局が新設
より身近に、より楽しい拠点へ。
講師局長も誕生!
昨年12月、首都圏エリアに東京、新宿、品川、横浜、千葉局が誕生しました。お客様にもっと近く、もつときめ細やかなサービスを実現していくことを目的としています。どうぞ、よりいっそうのご愛顧を。局の新設とともに、着付講師から局長へと抜擢された2人をご紹介します。

千葉局／オープニングイベント

秘 着付けお直しレスキュー講座

お太鼓の折れ線が出てしまう・半衿の出具合が左右不均等、など数々のお悩みがこの講座で一発解消!磯野局長直伝・超秘テクニックを伝授します。オープニング感謝記念福袋など、商品の購入も可能です。

来場者特典／七宝焼高級懐中時計
開催日時／1月20日(日)・21日(月)・22日(火)
各日10:00～、14:00～ 締切／開催日前日



NEWS!

続々、新作が登場!



www.kosode.tv/

日本和装の「習う楽しさ」や「会社のPR」などをネット動画で配信するポータルサイトです。「Brilliant!Brilliants!!」ではブリアンツたちの活躍を動画で、また日本和装30周年記念シリーズ「五方良し」では修了生や加盟店の方々がかきものへの思いを語ってくださっています。ぜひご覧ください。



お問い合わせ・お申し込みは (①イベント名・参加日 ②お名前 ③電話番号)をお伝えください

※お申し込みが多数の場合、締切日を待たずに締め切ることがあります。また、ご参加いただける方のみご案内をお送りさせていただきます。

TEL ☎ 0120-154-829

24時間受付 FAX ☎ 0120-154-820

インターネット www.kosode.jp

受付／月～土 9:00～18:00(日・祝除く) ※携帯電話、PHSもOKです。

着物で1日楽しむ
小袖口ケ地巡り
丸の内、



今号の取材風景から

今号19～23ページで撮影した、きもの似合う街「丸の内」。新しさと伝統がほどよく調和していて、まさに大人が遊ぶのにふさわしい場所です。そんな口ケ地を訪ねながらおいしいお料理を召し上がったたり、お煎茶講座を受けたたり、同じ撮影場所での記念写真も。少し暖かくなってきたらそんなお出かけも楽しいですよ。

3月4日(月) 11:00～16:00(予定)

会場／東京ステーションホテル「プラン ルージュ」(ランチ)、一保堂 東京丸の内店(お煎茶講座)

参加費／7,500円(ランチ、お煎茶講座料金含む)

締切／2月20日(水)

定員／14名

小袖TVが取材!

洛陽織物

「ふくらし引箔織」

細かく粉末状にまで裁断した和紙に丹念に金を重ねた引箔を織り込みながら、表面を袋状に浮かせる特殊な「ふくらし織」で織り上げられた袋帯です。気品ある光沢とボリュームに高級感が漂い、きもの本来の華やかな着姿を約束します。

50万円
(仕上がり・税別)



長嶋成織物

「瑞祥市松文」

長生きの象徴とされる松。高潔で節度を保ちながらも折れることのない竹、厳寒の中でも高貴に咲き染める梅。古くから「厳寒三友」として大切にされてきた吉祥文様を斬新な意匠で織り上げた二丁引箔織の袋帯です。優雅さと気品を添えた趣きのある装いに。

56万円
(仕上がり・税別)



京商

「紅花 新田工場の紬」

山形県米沢の新田工場の紅花染めの有数の工房。紅花をはじめ、茜、くちなし等の草木を使い厳寒期に染められる織物は、まるで春を待ち望むかのような色と風合い。肌をきれいに見せてくれる紅花染めは、年齢を問わず長く着られます。



加盟店

季節のおすすめ

小袖編集部から、加盟店の新しい商品やおすすめの商品をご紹介しますこのコーナー。今号は初春から春本番に向けたこだわりの品が揃いました。興味を持たれた方はご遠慮なく担当講師や担当局日本和装スタッフにお問合せください。

撮影／川名秀幸 (HK studio)

はかた匠工芸

「ペーズリイ間道」

手織りに強い同社の新作。今までになかった「平織り」と「緞子織り」を1本の帯にコラボさせ、和風の間道柄をベースに洋風のペーズリ柄を織り込みました。縦糸8,000本を使った帯はしなやかで、結び心地も格別です。

60万円
(仕上がり・税別)

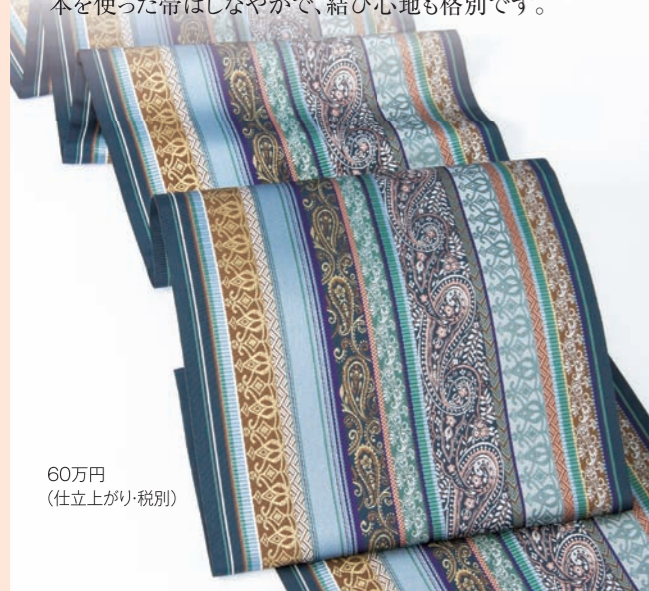

河瀬満織物

「ラピスダイヤ引箔® ラプトル」

ダイヤモンド引箔シリーズの新作帯。伝統の引箔の技法にダイヤモンドの輝きをプラス。古来の更紗文様をアレンジしたユーモラスなデザインも装う楽しさを増幅させます。普段のおしゃれからちょっと目立ちたいパーティまで。

42万円
(仕上がり・税別)



外市

「佐伯武晴 手彫り木版染訪問着」

独自に開発した「手彫り木版染」を駆使して染め上げた、まさに独創的な逸品。インドやネパールなどアジア各地に染色のルーツを求めた作風は、新しさのなかにも手仕事と伝統に培われた温かみを感じられます。



成田

「私の源氏 おんな物語」

専属女流作家「東矢千嘉子」の源氏物語シリーズ、第八帖「花宴」。朧月夜の君の奔放な恋心を華やかな花々が見事に表現しています。2月20日から4月21日まで京都府宇治市源氏物語ミュージアムにて一般公開も。

150万円
(仕上がり・税別)



アンケートに答えてプレゼントが当たる! ぜひ、ご応募ください。



① 本塩沢紬 極々毛万筋 (1名様) [提供/成田]

しなやかでさらりとした地風が特長の本場塩沢紬です。手触りや着心地がよく、単衣にしても重宝します。伝統的工芸品。※お仕立てが必要です。



② 五嶋紐 帯締め (1名様) [提供/外市]

しなやかさと締めやすさに定評がある名品「五嶋紐」。大島紬の泥染めを使用したモダンな配色です。



③ 博多織テーブルセンター (1名様) [提供/はかた匠工芸]

唐草間道柄のテーブルセンター。幅31.5センチ、長さ60センチ(房含まず)。



④ 「超・着付け」特典セット (10名様)

今号12、13ページで報告した新教室、超・着付け「プリリアンツの秘密」の受講特典のポーチと皆勤賞の特製きものクリップをセットで。※ポーチの色柄はお任せください。

アンケート

- Q1 | 今号で一番おもしろかった企画のタイトルをどうぞ。
- Q2 | 当社1,000人CM(1/13~2/14オンエア)のご感想を。
- Q3 | きものを着て「得したこと」はありますか?
- Q4 | 今号記事の感想、次に期待することをお願いします。

応募方法

■ 締切 1月31日(木) (当日消印有効)

上のアンケートにお答えのうえ、ハガキかインターネットまたは携帯でご応募ください。厳正なる抽選により、57号(2013年4月10日発行予定)で当選者の発表をいたします。
※左ページに記載の「個人情報の取り扱い」についてご同意いただき、ご応募ください。

小袖 55号
アンケート &
プレゼント当選者
※敬称略

- ① 袋帯 [提供/河瀬満織物] 今野道子 (宮城県)
- ② バッグA [提供/加納幸] 下田久美子 (栃木県)
- ③ バッグB [提供/外与] 三浦美千代 (岐阜県)
- ④ 社長のフランスみやげ / 関口嘉子 (埼玉県)
- ⑤ 日本和装CM-DVD&オリジナルクオカード / 小松節子 (広島県)、藤井正美 (兵庫県)、佐藤由里子 (神奈川県)、金森岩子 (福島県)、織笠節子 (青森県)、酒井道 (京都府)、三股千恵 (北海道)、沖重弥生 (大阪府)



■ ハガキによるご応募

希望のプレゼント記号、アンケートのお答えと住所、氏名、年齢、職業、電話番号、修了教室名(お忘れの場合は結構です)を明記のうえ、下記までお送りください。

〈送り先〉〒100-0005 東京都千代田区丸の内1-2-1 6F
日本和装「KOSODE」56号アンケート係

■ インターネットによるご応募

www.kosode.jp にアクセスのうえ、必要事項を記入して、ご応募ください。

■ 携帯によるご応募

http://kosode.jp/k/ にアクセスしてください。
右記のQRコードからもアクセスできます。



小袖 読者の広場



● マリオットアソシアでの修了記念パーティーとても面白かったです。私は午前の部でしたが、会場で午後のプリリアンツの方々とも知り合ってお友達になりました。着物の輪が広がったのも日本和装のおかげです。ありがとうございます。

● 5年程前に教室に通ってから着物を着て出掛けしたのは4~5回だけで着付けに時間がかかって着なくなりまして。新教室「プリリアンツの秘密」は短時間で着付けが出来るとのこと...楽しみます。

● きものを着て街を歩きますと、きもの姿の女性をよく見かけます。きつと、わたしとおなじ日本和装の修了生にちがいないとおもいつつ、コーディネートなどを参考にさせていただきます。



● 秋は着物で出掛けやすい季節ですし、着物が映える景色もたくさんあるので、今年はずっと着たいです。飛鳥IIでのクルーズが夢なので、今回の記事はとてむじくり読みました。

● とも楽しんで読ませていただきました。プリリアンツの方々に惚れ惚れしました。私も近づきたいと思いました。でも、冷静に考えるとレベルが違いすぎて、難しいかな...

● 魔法の着付けを受けたくても近くでなく、時間帯も合わないのも残念です。子どもの卒業式に着たいけど忘れちゃって...

● 出産でしばらく着物から離れていますが、小袖をみると「あ〜いいな〜」と次に着られることを本当に楽しみにしています。

● KOSODEを拝見すると、益々着物の魅力に惹きつけられます。凄く素敵な着物がたくさんあって、みなさん着物を着て様々な場所に足を運んでいらつしやるんだなあ〜と感心してしまいました。イベント情報もUPしてくださってあり楽しみなながら読ませて頂いています。

● 前から男性の着物姿は色っぽいと思っていたので今回の特集は面白かったです。

● 京町屋に男性も宿泊できるようにになったと初めて知りました。家族で楽しめるって良いですね。「超・着付け」も大いに気になるところです。毎回、参考になることばかりで、刺激を受けております。

● 写真が多いので大変わかりやすく読みやすく情報量も丁度良いです。編集上手ですね〜♪次号も楽しみにしています。

● 着物が好きで昨年習いに行き、あちこちに着て行っています。「わざわざ着てきたの?」と言ってもらうと、すごく嬉しくなります。そして、また着て行きたいと思えます。小袖見ると意欲がわきます! 今後も楽しみにしています!

● 着物は好きです。一人で着れるようになり、嬉しく思います。出来るだけ普段着にしたいのですが、なかなか時間がなく残念です。頑張って着るようにしたいと思います。

● アンケートも携帯から応募できるように助かります。色々な街の旅や名産なども毎回楽しみにしています。高級感あり上品な雑誌です。

● いろいろご意見をいただきありがとうございます。ところで今回の小袖いかがでしたか?「一番のサプライズは「エミー賞」だったのでは? エミー賞というアメリカではアカデミー賞の次という感じの超メジャーなプライズです。きもの姿でハリウッドスターとレッドカーペットを歩けば、マスコミのカメラの注目を集めそう。もしかしたらハリウッドデビューのチャンスかもです。「わたしには無理!」なんて尻込みしないで、ぜひチャレンジしてください。

どんとこい!
新・小袖企画室

- きもの体験記
- きもので得したこと
- きものでした失敗
- その他、なんでも、きものに関するおもしろい話をお寄せください。

意見の送付先

メール / dontokoi@wasou.com
郵送先 / 〒100-0005 東京都千代田区丸の内1-2-1 東京海上日動ビルディング新館6F
日本和装 PR小袖企画室 宛

必ずご住所、ご氏名(ペンネーム)、連絡先を明記ください。

超・CM

SENDAI

2012年12月12日 仙台サンプラザ



この「超・CM / 1,000人CM」は日本和装の夢のシーンである。



超・CM CM撮影「NG特集」は1月20日にオープン。
www.kimono-cm.com で「日本和装いいね!」ボタンを!

お久しぶりのお客様(修了生様)へ

久しぶり(またははじめて)、手にとった小袖はいかがでしたか。
「もうきものは着てないの」とおっしゃるお客様、
せっかく着付けを習ったのにそれは『もったいない』。
もし着付けに自信がないなら、ぜひ「無料きもの着付教室8」に
申し込んで、復習とより洗練された着付けを体験してください。

「着姿に自信がないの」とおっしゃるお客様、
せっかく日本和装で学んでいたのに『もったいない』。
日本でもっともスタイリッシュな着姿を提案する当社の
イベントに参加してみてください。

新春パーティ&ブリアンツ地区大会はおすすめです。
ホームページやお客様サポートセンターも新しくなっています。
ぜひ、新しい日本和装を身近に感じてください。

追伸 / イベントに参加したくても、お一人で不安な方には
「お一人様コンシェルジュサービス」も実施しています。
当社スタッフにお気軽にお声をおかけください。



〒100-0005 東京都千代田区丸の内1-2-1
東京海上日動ビルディング新館6F
TEL:03-3216-0070
FAX:03-3216-0057
www.wasou.com

★首都圏エリアが東京局、新宿局、品川局、横浜局、千葉局により身近になって、よりよいサービスを提供します。

郡山局	TEL:024-991-0013	浜松局	TEL:053-459-0057
茨城局	TEL:029-850-0015	名古屋局	TEL:052-564-0070
群馬局	TEL:027-324-0085	京都局	TEL:075-811-0077
さいたま局	TEL:048-600-0031	大阪局	TEL:06-6882-0099
東京局★	TEL:03-5643-0040	神戸局	TEL:078-261-0082
新宿局★	TEL:03-5324-0071	岡山局	TEL:086-225-0041
品川局★	TEL:03-3474-0073	広島局	TEL:082-502-0068
横浜局★	TEL:045-440-0071	高松局	TEL:087-861-0094
千葉局★	TEL:047-401-0025	関門局	TEL:093-511-0017
北海道局	TEL:011-210-0054	福岡局	TEL:092-725-0081
仙台局	TEL:022-223-0069	熊本局	TEL:096-319-0040
福島局	TEL:024-522-0096	鹿児島局	TEL:099-805-0050

全局電話番号 00XX でお待ちしております。

小袖

vol.56
2013年1月10日発行(季刊)
発行
日本和装ホールディングス株式会社
〒100-0005
東京都千代田区丸の内1-2-1
東京海上日動ビルディング新館6F
発行人 吉田重久
編集 日本和装PRディビジョン

●「小袖」は社団法人日本ABC協会(新聞雑誌部数公査機構)に加盟しています。
●印刷の関係で、写真と実物の色が異なることがありますので、ご了承ください。
●本誌掲載の写真、記事の無断転載および複写を禁じます。
●「個人情報の取り扱い」について
お預かりした個人情報は、グループ会社との間で共同利用させていただくことがあります。皆さまへのご連絡や教室編成、その他の情報案内および編集企画以外を目的として利用することはありません。情報が不足した場合は、連絡が遅れる可能性があります。また上記利用目的の範囲内で、外部への委託を行う場合があります。その際は取り扱いに関する契約の締結をはじめ適切な監督を行います。法令の定めを除き個人情報の提供を行うことはありません。
個人情報の開示等に関するお問い合わせ:日本和装ホールディングス(株)お客様サポートセンター室長(フリーダイヤル0120-154-829)
※本誌掲載の商品の価格は、特に記載のない限り消費税込みの価格です。

次号は、2013年4月10日発行予定です。

超・CM

OKAYAMA

2012年12月4日 ラヴィール岡山



超・CM

HIROSHIMA

2012年12月10日 リーガロイヤルホテル広島



くれる。それは理想の企業像のひとつだ。そして秋、今度は 100人CMで挑んだ。また失敗。社内の大勢は

タレント起用復活へ。しかし吉田は 1,000人CMを自ら発案し、すべての会場で総監督としてメガホンをとった。



超・CM プロデューサーが選ぶ「ベストコメント100選」
www.kimono-cm.comで「日本和装いいね!」ボタンを!
ネット投票でトップになれば「香港ベア旅行」

超・CM ご当地CM「ランキングチャレンジ」
www.kimono-cm.comで「日本和装いいね!」ボタンを!
あなたが出演したCMをベスト10に!

超・CM

SHIZUOKA

2012年11月30日 ホテルセンチュリー静岡



超・CM

NAGOYA

2012年12月3日 ミッドランドスクエア



タレントだった。それを素人にすることに社内は騒然となった。それほど英断だったのだ。その結果は失敗。

だが、そこに見いだした可能性は、お客様の紹介が前年比の5倍になったこと。お客様がお客様を紹介して



超・CM ご当地CM「ランキングチャレンジ」
www.kimono-cm.com で「日本和装いいね!」ボタンを!
あなたが出演したCMをベスト1に!

超・CM CM撮影「NG特集」は1月20日にオープン。
www.kimono-cm.com で「日本和装いいね!」ボタンを!

超・CM

SAPPORO

2012年11月28日 札幌パークホテル



超・CM

FUKUOKA

2012年11月29日 ヒルトンシーホーク



ではないか」と代表、吉田重久は2011年11月のブリリアンツ全国大会(大阪)の前夜祭で思いついたという。

そして、翌年春、10名の「CMモデル」(お客様)を主役にしたCMを作った。これまでCMの主役はあくまでも



超・CM CM撮影「NG特集」は1月20日にオープン。
www.kimono-cm.comで「日本和装いいね!」ボタンを!

超・CM プロデューサーが選ぶ「ベストコメント100選」
www.kimono-cm.comで「日本和装いいね!」ボタンを!
ネット投票でトップになれば「香港ペア旅行」

超・CM

TOKYO

2012年11月24日 東京ミッドタウン



超・CM

OSAKA

2012年11月26日 帝国ホテル大阪



【超・CM-1,000人CM物語-】 顧客参加型企业。お客様が主役。言葉で表現すれば簡単だが、実践は難しい。

テレビCMの主役を「お客様にする。タレントに頼らなくても、こんなに美しいお客様が当社にいらっしゃる



超・CM プロデューサーが選ぶ「ベストコメント100選」
www.kimono-cm.comで「日本和装いいね!」ボタンを!
ネット投票でトップになれば「香港ペア旅行」

超・CM ご当地CM「ランキングチャレンジ」
www.kimono-cm.comで「日本和装いいね!」ボタンを!
あなたが出演したCMをベスト1に!

さあ、もういちど、習いませよ。

大阪府修了生 藤原久美子さん
(修了後、フジテレビ等のきものモデルとして活躍中)



春らしく あたらしく

誕生 日本和装

「無料きもの着付教室 8」

リピーターさん、大歓迎!

日本中で17万人のきもの美人を育てた、日本和装の「無料きもの着付教室」が生まれ変わりました。ただいま、応募受付中!もう一度習ってみませんか?

留袖などフォーマルきもの着付けを、卒業後の選択コースとしてご希望に応じて「選べる」ようになりました。それにより全8回の授業で卒業できます。卒業式、入学式、春の行事にきもの姿で出席できそうですね。

30周年記念
「紹介しました、されました」キャンペーン!

この教室にご友人、ご家族などを紹介していただいた方、また紹介で受講された方、両方に素敵なプレゼントを用意しています。詳細は本誌15ページをどうぞ。

途中退会された方や二度修了した方も、応募できます!

途中でやめて後悔している方、もちろん、修了されたのに、ほとんど忘れてしまった方も、もう一度通うことができます。早く修了できるようになった教室は「復習」にピッタリ。お気軽に、どうぞ。



Prod. 日本和装 起CM.		
Roll B	Scene /	Take 1
Director S. YOSHIDA		
Camera HIRAMATU		
Date 2012.11.26	Day / Night (Night)	Sync / Mos

- 2012 11.24 TOKYO
- 11.26 OSAKA
- 11.28 SAPPORO
- 11.29 FUKUOKA
- 11.30 SHIZUOKA
- 12.03 NAGOYA
- 12.04 OKAYAMA
- 12.10 HIROSHIMA
- 12.12 SENDAI

みずから応募し、日本和装のPRにご協力いただいた1,248名のみなさん、本当にありがとうございました。

撮影総監督 吉田重久

日本の美しいかたち

小袖
kosode

Spring
2013
Vol. 56
Kimono Life Style Magazine

超・CM

2013年1月13日、全国主要テレビ局でオンエア開始!

